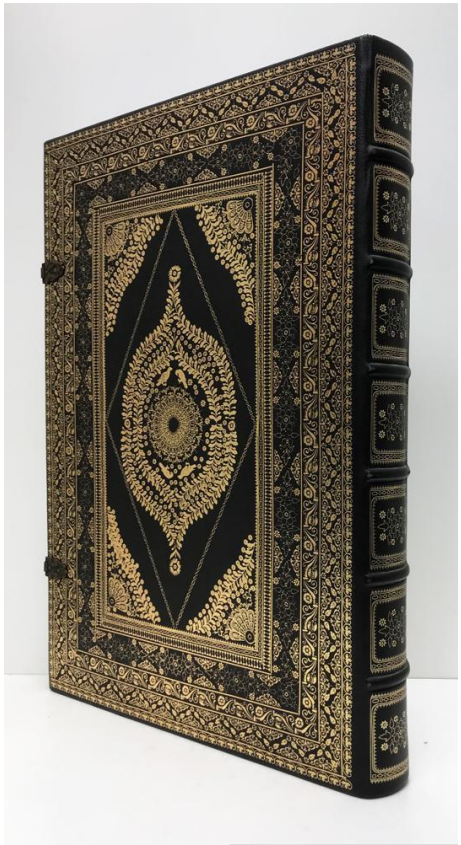

Bibel: Biblia, Das ist: Die gantze Schrifttt Alten und Newen Testaments

Verdeutscht: Durch D. Martin Luther. [Faksimile der Ausgabe Straßburg 1630]. Coron bei Kindler Verlag, Berlin 2003. 44,5 x 30,5 cm. [58] S., 129 Blatt, [6] S. Mit farbigen 77 Illustrationen nach Kupfern von Matthäus Merian. Original-Lederband mit Vergoldung, punzierter Goldschnitt und Metallschließen.- Faksimile der Ausgabe Straßburg, Lazari Zetzners Seligen Erben, 1630 nach dem handkolorierten Exemplar Ausst. 303 der Stadt- und Universitätsbibliothek Frankfurt am Main. Die sogenannte »Kupfer-Bibel«. Merian illustrierte einen Teil des alten Testaments: Fünf Bücher Mose und das Buch Josua. Ohne das Begleitbuch. Sehr gut erhalten.

Bestell-Nr.: 50206 **Preis:** 180,00 €

Bibel: Die Bibel

Die Heilige Schrift des Alten und Neuen Testaments. Vollständige Ausgabe nach den Grundtexten übersetzt und herausgegeben von Vinzenz Hamp, Meinrad Stenzel, Josef Kürzinger. Mit 80 ganzseitigen farbigen Bildern von Ernst Fuchs und 4 Karten. Pattloch, Augsburg 1996. 29 x 21,5 cm. [12], 1.184, [4], 48 S. Geprägter goldfarbener Ganzlederband mit Rundumgoldschnitt in gefütterter Kassette.- In limitierter Auflage erschienen. Mit großen farbigen Illustrationen von Ernst Fuchs. Der Ledereinband mit einem Schmuckrelief auf der Vorderseite, auf dem Rücken und auf der Rückseite nach einem Entwurf von Ernst Fuchs. Die Kassette ist mit einem violettem Samtpolster versehen. Sehr gut erhalten.

Bestell-Nr.: 11547 **Preis:** 340,00 €

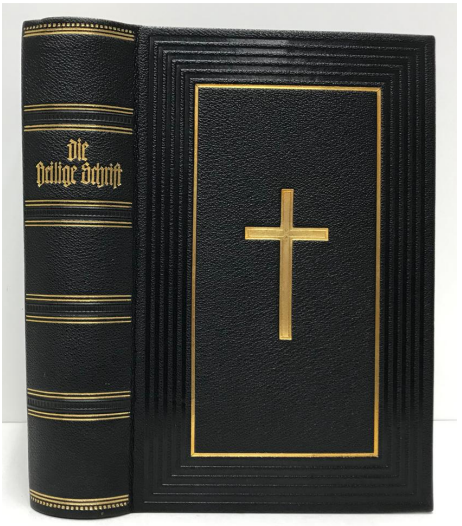

Bibel: Die Bibel oder die ganze Heilige Schrift

des Alten u. Neuen Testaments nach der deutschen Übersetzung D. Martin Luthers. Neu durchgesehen nach dem vom Deutschen Evangelischen Kirchenausschuß genehmigten Text. Mitteloktav-Ausgabe. Württembergische Bibelanstalt, Stuttgart [1924]. 22,5 x 15 cm. 896, 128, 297, 62 S. Mit 4 Karten. Schwarzer Original-Lederband mit Gold- und Blindprägung sowie Goldschnitt im Schuber (Schuberkanten beschabt).- Mit Apokryphen. In bemerkenswert guter Erhaltung.

Bestell-Nr.: 63241 **Preis:** 75,00 €

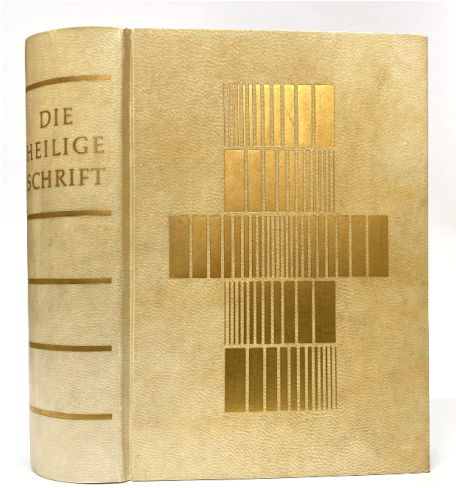

Bibel: Die Heilige Schrift des Alten und Neuen Testamentes

Vollständige Ausgabe nach den Grundtexten übersetzt und herausgegeben von Vinzenz Hamp, Meinrad Stenzel und Josef Kürzinger. Mit vielen farbigen Illustrationen auf Tafeln nach alten Vorlagen sowie Karten. 2. Auflage. Aschaffenburg, Pattloch Verlag 1976. 29 x 21 cm. 4 Blatt, [11], 1.184; [4], 353, 47 S. Original-Pergamentband mit Deckel- und Rückenvergoldung sowie Rundumgoldschnitt. Zwei Lesebändchen in Rot und Blau.- Sehr schöne lesefreundliche Hausbibel in perfektem Erhaltungszustand.

Bestell-Nr.: 66618 **Preis:** 220,00 €

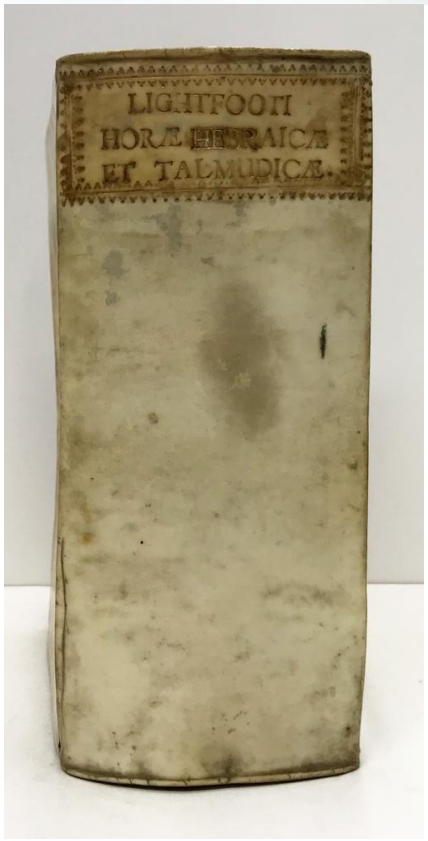

Bibel: Horae Hebraicae et Talmudicae in quatuor Evangelistas

John Lightfoot (Johannis Lightfooti). Horae Hebraicae et Talmudicae in quatuor Evangelistas cum Tractatibus Chorographicis, Singulis suo Evangelistae praemissis. Nunc secundum in Germania junctim, cum Indicibus locorum Scripturae, rerumque ac verborum necessariis editae é Museo Jo. Benedicti Carpzovi (Joh. Benedict Carpzow). Friedrich Lankisch, Leipzig 1684. 20 x 16,5 cm. [Quart]. 1.152, [112] S. Mit gestochenem Frontispiz und 2 gestochenen Karten im Text. Pergamentband der Zeit mit goldgeprägtem Rückentitel.- Zweite Ausgabe der Bearbeitung von J. B. Carpzov. John Lightfoot (1602-1675) war ein renommierter anglikanischer Theologe und Taldmud-Forscher der erstmalig die talmudischen Parallelen zum Neuen Testament ausführlich erläuterte. »In Lightfoots Kommentaren werden aus den rabbinischen Schriften und dem Talmud die jüdischen Gebräuche, Sitten, Redensarten und dergleichen zum Behufe des Verständnisses der Bibel erläutert, so daß sie noch heute als exegetische Fundgruben dienen können.«

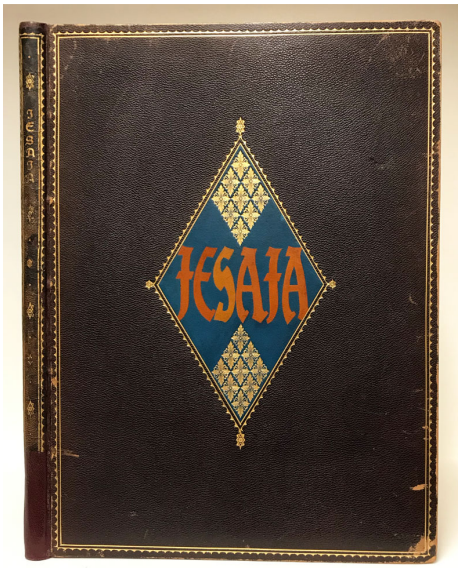

Bibel: Jesaja. Reden, Berichte und Weissagungen Jesajas aus dem Urtext übertragen durch Lazarus Goldschmidt.

Max Perl, Berlin 1918. 35 x 26 cm. Doppelseitiger Titel mit Arabesken in zwei Farben, 86 S. eingefaßt mit blattgroßen Bordüren. Brauner Original-Lederband mit Rücken- und Deckeltitel, intarsierter Raute in Rot und Blau sowie Vergoldung auf dem Vorderdeckel, Steh- und Innenkantenvergoldung, Kopfgoldschnitt (signiert Hübel & Dengk, Leipzig).- Nr. 191 von 200 nummerierten Exemplaren auf Bütten. Wortgetreue Übertragung aus dem masoretischen Text unter besonderer Berücksichtigung der rabbinischen und karäischen Kommentare, als auch der modernen Textkritik; Ausstattung im Gepräge der illuminierten Bibelhandschriften nach Entwürfen und unter Leitung des Übersetzers. Jedes der 66 Kapitel mit einer von Hand eingemalten Initiale in Rot oder Blau. Schöner Druck auf Zanders-Velin.- Etwas bestoßen. Kanten und Rücken beschabt. Ein Fünftel des Rückens erneuert. Von guter Gesamterhaltung.

Bestell-Nr.: 34274 **Preis:** 660,00 €

Schnitt etwas fleckig. Papier etwas gebäunt. Einige wenige Eintragungen von alter Hand. Frontispiz am Rand mit kleinem Einriß. Gut erhaltenes Exemplar. VD 17 1:071357M und 1:071354P. Vgl. Fürst II, 249 und Lowndes 1359.

Bestell-Nr.: 18761 **Preis:** 420,00 €

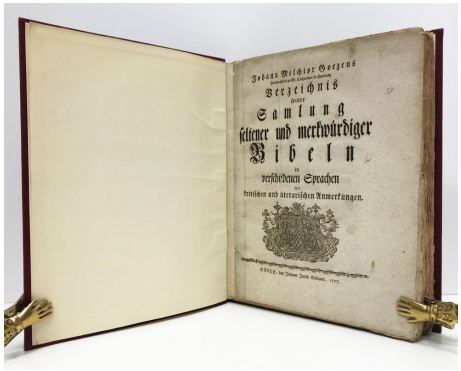

Bibel: Johann Melchior Goeze. Verzeichnis seiner Samlung seltener und merkwürdiger Bibeln.

In verschiedenen Sprachen mit kritischen und literarischen Anmerkungen. Johann Jacob Gebauer, Halle 1777. 26,5 x 21,5 cm. [8], 14,320, [18] S. Neuerer Leinenband (Titelblatt neu angesetzt).- Katalog der Bibelsammlung des heute hauptsächlich als Gegner Lessings bekannten Hauptpastors Goeze. Die Sammlung zählt »zu den bedeutendsten, die je ein Privatmann besessen«. Sie gelangte in die Staatsbibliothek Hamburg und wurde bei einem Bombenangriff 1943 fast vollständig vernichtet. Ohne den ein Jahr später in Hamburg erschienenen Supplementband. Schröder II, 1260. Gutes unbeschnittenes Exemplar.

Bestell-Nr.: 62425 **Preis:** 220,00 €

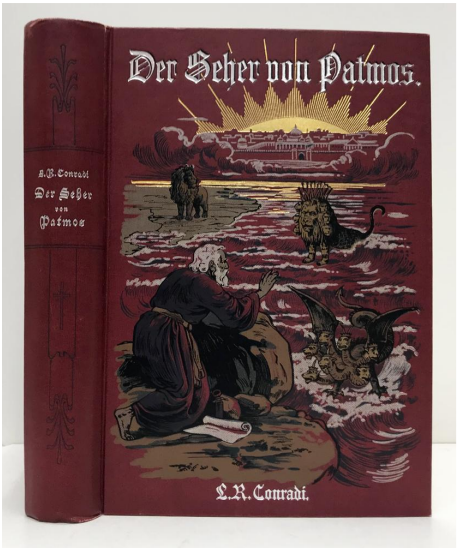

Bibel: L. R. Conradi. Der Seher von Patmos.

Eine Betrachtung über das letzte Buch der Bibel. Dritte Auflage. Mit zahlreichen Abbildungen und Buchschmuck. Internationale Traktatgesellschaft, Hamburg 1910. 24 x 17,5 cm. 559 S. Roter Original-Leinenband mit Deckelillustration in Gold-, Schwarz- und Silberprägung.- Eine Betrachtung über das letzte Buch der Bibel »Die Offenbarung des Johannes«. Sehr gut erhalten.

Bestell-Nr.: 17918 **Preis:** 48,00 €

Dali: Die Bibel. Die Heilige Schrift des Alten und Neuen Testamentes

Vollständige Ausgabe nach den Grundtexten übersetzt und herausgegeben von Vinzenz Hamp, Meinrad Stenzel und Josef Kürzinger. Mit 40 Bildern von Salvador Dali. Weltbild, Augsburg [1987]. 29,5 x 21,5 cm. [28], 1.073; 301, 29 S. und 4 Karten. Dunkelblauer Original-Ledereinband mit farbigem Deckelbild und Vergoldung sowie Rundumgoldschnitt. Seidenmoirévorsätze.- Dali-Bibel mit 40 Original-Reproduktionen. Sehr gut erhalten.

Bestell-Nr.: 68378 **Preis:** 130,00 €

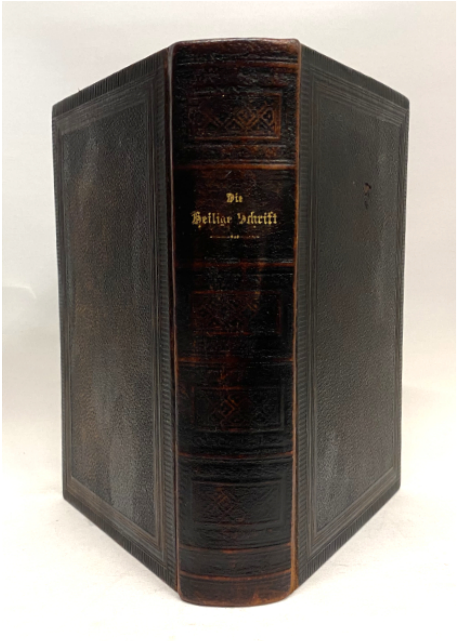

Die Bibel

oder die ganze Heilige Schrift des Alten und Neuen Testaments, nach der deutschen Übersetzung Martin Luthers. Mit 6 Karten. Britische und Ausländische Bibelgesellschaft, Berlin und Köln 1896. 23 x 15,5 cm. [4], 858; 290 S. Halblederband der Zeit mit Rundumgoldschnitt (etwas berieben).- Gutes Exemplar.

Bestell-Nr.: 68949 **Preis:** 75,00 €

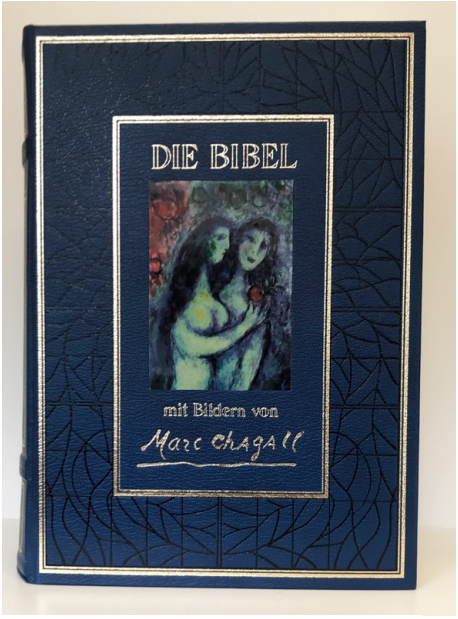

Die Bibel. Die Heilige Schrift des Alten und Neuen Testamentes

Vollständige Ausgabe nach den Grundtexten übersetzt und herausgegeben von V. Hamp, M. Stenzel und J. Kürzinger. Pattloch, Augsburg 1990. 29,5 x 21,5 cm. [12], 1184; [4], 353, 39 S. Mit farbigen Bildern von Marc Chagall auf 64 Farbtafeln und 4 Karten. Blauer Kunstledereinband mit farbigem Deckelbild, Vergoldung und Rundumgoldschnitt.- Sehr gut erhalten.

Bestell-Nr.: 58372 **Preis:** 220,00 €

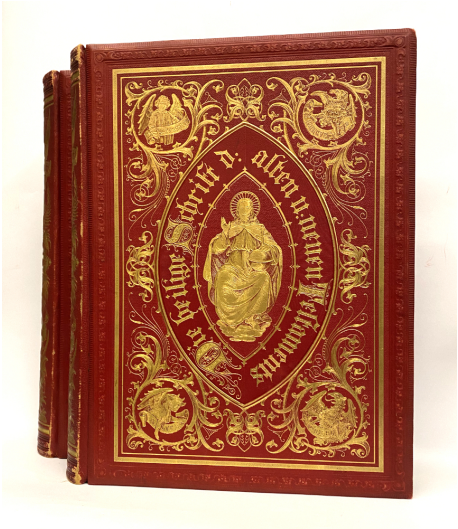

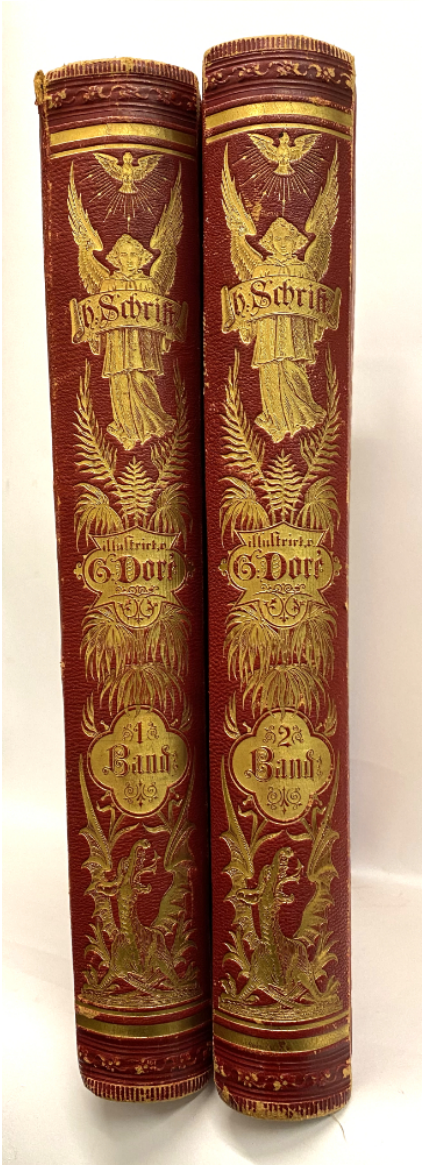

Doré: Die Heilige Schrift Alten und Neuen Testamentes.

Aus der Vulgata übersetzt von Joseph Franz von Allioli. Prachtausgabe mit 230 Bildern von Gustav Doré. Sechste Auflage. 2 Bände. DVA, Stuttgart, Leipzig, Berlin und Wien (1887). 43 x 33 cm. 17 S., 1.251; 356 Spalten. Geprägte dunkelrote Original-Halblederbände mit reicher

Vergoldung und Goldschnitt (etwas beschabt und bestoßen, Kapital von Bd 1 mit kleinem Einriss).- Joseph Franz von Alliolis (1793-1873) Bibelübersetzung beruht auf der lateinischen Vulgata unter Berücksichtigung des hebräischen und griechischen Textes. Als erste deutschsprachige Übersetzung mit päpstlicher Druckerlaubnis erschien sie zwischen 1830 und 1834 in sechs Bänden. Revidiert wurde sie 1899 von Augustin Arndt sowie 1965 von Eleonore Beck und Gabriele Miller. Ab der zweiten Hälfte des 19. bis Mitte des 20. Jahrhunderts war die Allioli-Bibel die verbreitetste katholische Bibelübersetzung im deutschsprachigen Raum.- Sehr gutes Exemplar in dunkelrotem Einband.

Bestell-Nr.: 68246 **Preis:** 480,00 €

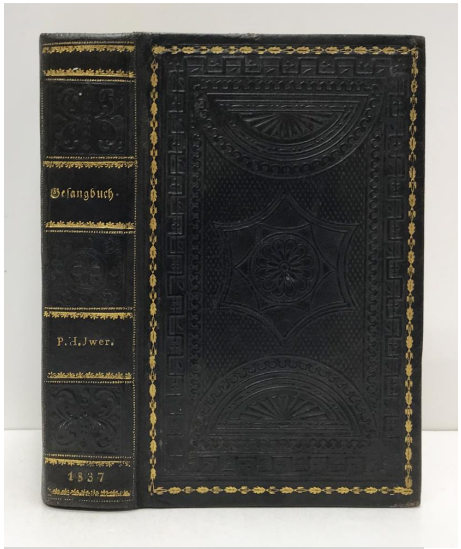

Gesangbuch: Allgemeines Gesangbuch 1828.

Auf Königlichen allergnädigsten Befehl dem öffentlichen und häuslichen Gebrauche in den Gemeinen der Herzogthümer Schleswig und Holstein gewidmet und mit Königlichem allerhöchsten Privilegio herausgegeben. Königliches Taubstummen-Insitut, Schleswig 1828. 17 x 10,5 cm. 20, 675 S. Schwarzer geprägter Lederband der Zeit mit Vergoldung und punziertem Goldschnitt (von 1837).- Angebunden: Episteln und Evangelia auf alle Sonn- und Fest-Tage durch das ganze Jahr. [...]; ferner: Beicht- und Communion-Gebeten, nebst allgemeines Kirchengebet. 1830. 88 S. Sehr gut erhalten.

Bestell-Nr.: 18762 **Preis:** 75,00 €

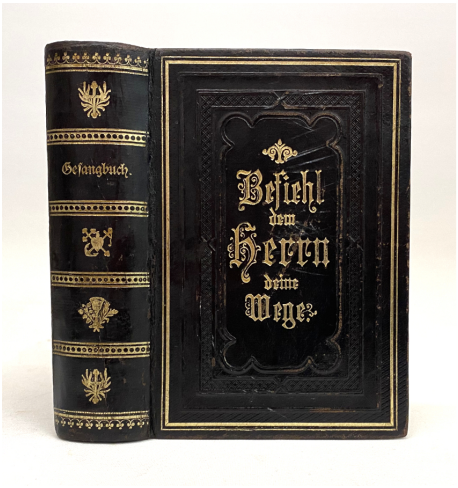

Gesangbuch: Gesangbuch für Evangelische Gemeinden Schlesiens.

Nach den Beschlüssen der Provinzial-Synode vom Jahre 1878 mit Genehmigung des Evangelischen Ober-Kirchenraths herausgegeben vom Königlichen Consistorium. Wilh. Gottl. Korn, Breslau 1894. 13 x 9,5 cm. Schwarzer Original-Lederband mit reicher Vergoldung und Goldschnitt.- Schön erhalten.

Bestell-Nr.: 68794 **Preis:** 65,00 €

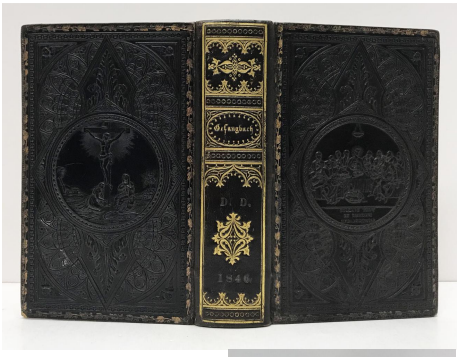

Gesangbuch: Lüneburgisches Kirchen-Gesang-Buch

Lüneburgisches Kirchen-Gesang-Buch. Lüneburgisches Kirchen-Gesang-Buch nebst einem Gebet-Buche. Mit Königlich allergnädigstem Privilegio. Die dreizehnte Auflage. Stern'sche Buchdruckerei, Lüneberg 1837. 17,5 x 11 cm. [12], 734, 167, 112 S. Mit gest. Titelvignette. Geprägter schwarzer Lederband der Zeit mit reicher Rückenvergoldung und gepunztem Goldschnitt. Bedruckte Vorsatzpapiere.- Sehr gut erhaltenes Lüneburger Gesangbuch, das neben dem Gebetbuch auch die »Episteln und Evangelia auf alle Sonn- und Fest-Tage, nebst den Festlichen Vorlesungen« enthält. Bemerkenswert der Einband mit seiner üppigen Prägung: vorn Jesus beim Abendmahl, hinten Jesus am Kreuz. Sehr gut erhalten.

Bestell-Nr.: 19444 **Preis:** 130,00 €

Johann Arndt. Herrn Johann Arnds, Weyland General-Superintendentens des Fürstenthums Lüneburg, Sechs Bücher Vom Wahren Christenthum.

Von heilsamer Busse, hertzlicher Reu und Leid über die Sünde, und wahrem Glauben, auch heiligem Leben und Wandel der rechten wahren Christen : Deme beygefüget Zwey Arndische Briefe und dessen Bedencken über Taueri Deutsche Theologia / Nach den allerneuesten und vollständigsten Editionen, Und also mit allen darinn enthaltenen Mariginalien, Anmerckungen, Gebetn, Registern, auch nachdencklichen schönen Sinnbildern und Reim-Gedichten, [et]c. eingerichtet; Nebst einer ausführlichen Vorrede D. Johann Dieckmanns, Der Hertzogthümer Bremen und Verden General-Superintendentens. Gedruckt auf Kosten guter Freunde, Stockholm 1723. 19 x 12 cm. Doppeltitel in Rot und Schwarz, 64 S., [6] Blatt, 1.244 S., [36], [63] Blatt. Mit 2 Porträtkupfern mit figürlicher Staffage (David und Goliath) sowie 57 emblematischen Textkupfern. Lederband der Zeit mit reicher Rückenvergoldung (Einband beschabt und bestoßen. Gelenke teils eingerissen. Vorderdeckel gelöst; Anfangs fingerfleckig. Titelblatt knapp beschnitten. Am unteren Rand etwas Textverlust. Teils gebräunt).- Gutes Exemplar dieses häufig aufgelegten Klassikers der Erbauungsliteratur, reich illustriert mit 59 Kupfern.- Ordentliches Exemplar.

Bestell-Nr.: 11331 **Preis:** 180,00 €

Marc Chagall. Die biblische Botschaft. Pastelle

(Herausgegeben) von Pierre Provoyeur. Aus dem Französischen von Brunhild und Rolf Seeler. Mit 79 großen Farbtafeln & viele Abbildungen im Text und im Anhang. Belser, Stuttgart und Zürich 1985. 37,5 x 27,5 cm. 54 S. Original-Leinen mit Schutzumschlag im Schuber (Widmung auf dem Vorsatz).- Schön gedruckter Bildband mit einer Einführung zur Stellung der biblischen Botschaft in Chagalls Werk. Im Anhang Reproduktionen der Entwurfszeichnungen.- Schön erhalten.

Bestell-Nr.: 33074 **Preis:** 48,00 €

Salvador Dali. Die 40 Bilder zur Bibel.

Mit 34 von 40 Farbtafeln unter Passepartout. Ars Mundi Collection und Pattloch, Hannover und Augsburg 1986. 43 x 32 cm. 15 S. Textheft. Handgefertigte violette Original-Cabra-Leder-Kassette mit Goldprägung (etwas fleckig).- In limitierter Auflage erschienen. Die einzelnen Blätter wurden in der Lithographie-Werkstatt Rizzoli Editore in Mailand in einem aufwendigen Verfahren hergestellt.- Es fehlen die Tafeln: 2. Die Erschaffung des Menschen. 13. Die Mahnung König Koholets. 18. Jona und der Walfisch. 23. Johannes der Täufer erkennt in Christus den Sohn des Herrn. 27. Die Bergpredigt. 36. Die Kreuzigung Christi.

Bestell-Nr.: 68572 **Preis:** 300,00 €

Scheuchzer: Irmgard Müsch. Geheiligte Naturwissenschaft

Die Kupfer-Bibel des Johann Jakob Scheuchzer [1731-1735]. Mit 52 Abbildungen. Vandenhoeck & Ruprecht, Göttingen 2000. 23 x 15,5 cm. 285 S. (Rekonstruktion der Künste, 4). Original-Broschur.

Bestell-Nr.: 68618 **Preis:** 48,00 €